# 中共河南省建设监理协会支部委员会

## 关于转发《关于组织开展“2026年脱贫地区消费帮扶金秋行动”的通知》的函

各省辖市建设监理协会、各监理单位：

为贯彻落实省委省政府、省住建厅关于扩大消费帮扶的安排部署，持续巩固脱贫攻坚成果，助力乡村振兴，现将省住建厅《关于组织开展“2026年脱贫地区消费帮扶金秋行动”的通知》转发给你们，并结合行业实际提出如下倡议：

1.鼓励监理企业在慰问困难职工、发放员工福利、职工食堂采购时，在质量、价格等同等条件下，优先选购省住建厅定点帮扶地区农副产品。

2.鼓励广大监理从业人员通过网络订购、实地采购等方式，在质量、价格等同等条件下主动购买脱贫地区农副产品。并积极动员身边人购买，共同奉献一片爱心，贡献一份力量。

让我们共同努力，为巩固拓展脱贫攻坚成果、全面推进乡村振兴贡献“河南监理”的行业力量。

请各监理企业购买帮扶产品时**在备注栏（买家留言）填写“河南省建设监理协会动员购买”**，并于2026年10月25

日前，将购买金额及相关凭证发送至协会秘书处邮箱jlxhxxb@163.com。如有典型经验做法及相关宣传信息请一并报送。

附件：《关于组织开展“2026年脱贫地区消费帮扶金秋行动”的通知》。

2026年9月24日

# 河南省住房和城乡建设厅

## 关于组织开展“2026年脱贫地区消费帮扶金秋行动”的通知

厅机关党委、行业党委各所属基层党组织:

为全面贯彻习近平总书记关于消费帮扶的重要讲话和重要批示精神，认真落实省委省政府扩大消费的安排部署，深化消费帮扶长效机制，持续巩固拓展脱贫攻坚成果，根据《2026年河南省脱贫地区消费帮扶产销对接专项行动方案》（豫农文〔2026〕261号）文件精神，持续助力扩大消费需求，抢抓中秋、国庆等消费旺季契机，支持脱贫地区农副产品销售和促进乡村旅游发展，决定组织开展“2026年脱贫地区消费帮扶金秋行动”，现将有关事项通知如下。

**一、活动时间**

9月21日至10月23日

**二、活动主题**

迎双节 促消费 固成果 助振兴

**三、活动内容**

以助销我厅定点帮扶商城县、上蔡县脱贫地区农副产品为重点，采取各级各部门统一组织推动、网上“点对点”精准对接的方式，广泛动员干部职工采购脱贫地区农副产品，帮助脱贫地区持

续增收致富。我厅定点帮扶村已提供当地农产品优惠价格清单，请各单位广泛动员干部职工点击链接购买帮扶产品，活动结束后请汇总本单位消费帮扶金额，填写附件4，并在备注栏处填写“XX单位XX处室”。

充分依托线上销售平台拓宽实物消费渠道，发挥福利发放的帮扶效能。各单位在开展慰问老干部、困难职工、困难党员等节日慰问活动、发放工会会员节日福利时，可优先采购厅定点帮扶脱贫地区农副产品，充分发挥渠道优势，推介脱贫地区优质农副产品，协会会员单位购买帮扶产品时请在备注栏填写“XX协会动员购买”。

**四、有关要求**

（一）强力组织推动。组织农产品线上消费是推动消费帮扶的重要举措，也是解决农产品销售问题的重要手段。各单位要高度重视、加强领导，根据职责分工，做好组织协调工作，引导广大干部职工积极通过线上销售平台购买脱贫地区产品，除生活困难、没有固定收入或收入较少的人员外，单位集中采购及个人采购合计原则上不低于50元/人，确保活动取得实效。

（二）加强宣传发动。各单位要加大宣传发动力度，通过印发通知、发布倡议、举办活动、媒体宣传等多种方式，调动各方面消费帮扶工作积极性，广泛发动各级组织、干部职工踊跃参与，进一步营造“人人皆可为、人人皆愿为、人人皆能为”的消费帮扶浓厚氛围。

（三）及时梳理总结。请各单位做好“2026年脱贫地区消费帮

扶金秋行动”的采购动员和梳理总结，充分发掘工作中涌现的典型做法和先进事迹，积极探索创新消费帮扶新渠道、新模式、新经验，活动结束后将“消费帮扶金秋行动情况统计表”和活动总结于10月27日前盖章报送机关党委邮箱 hnszjt001@126.com。

附件：1.商城县扶贫产品报价清单

2.上蔡县扶贫产品报价清单

3.购买链接

4.消费帮扶金秋行动情况统计表

中共河南省住房和
城乡建设厅机关委员会

中共河南省住房和
城乡建设行业委员会

2026年9月21日

附件 1

# 商城县扶贫产品报价清单

| 序号 | 品名 | 规格型号 | 官网售价（元） | 优惠价（元） | 折扣率（%） | 图片 |
|---|---|---|---|---|---|---|
| 1 | 鸭稻米 | 5kg | 99 | 83 | 16% |  |
| 2 | 虾稻米 | 5kg | 68 | 61 | 10% |  |
| 3 | 山信香丝苗米 | 5kg | 52 | 44 | 15% |  |
| 4 | 粒粒香大米 | 50 斤 | 180 | 153 | 15% |  |
| 5 | 精品三星<br>低筋面粉 | 2.5kg | 30 | 24 | 20% |  |
| 6 | 精品五星<br>高筋面粉 | 2.5kg | 35 | 28 | 20% |  |

| 序号 | 品名 | 规格型号 | 官网售价（元） | 优惠价（元） | 折扣率（%） | 图片 |
|---|---|---|---|---|---|---|
| 7 | 空心贡面 | 1.5 斤 | 25 | 19 | 24% |  |
| 8 | 手工挂面（礼盒装） | 5 斤 | 90 | 50 | 44% |  |
| 9 | 野生葛根粉 | 250g*4 | 180 | 150 | 17% |  |
| 10 | 橡子粉 | 250g*2 | 118 | 60 | 49% |  |
| 11 | 杂粮套餐（10 种） | 2.5kg | 109 | 60 | 45% |  |
| 12 | 绿豆 | 2.5kg | 65 | 55 | 15% | 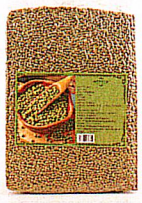 |

| 序号 | 品名 | 规格型号 | 官网售价（元） | 优惠价（元） | 折扣率（%） | 图片 |
|---|---|---|---|---|---|---|
| 13 | 黄小米（真空装） | 2.5kg | 65 | 40 | 38% |  |
| 14 | 醇香菜籽油 | 5L | 115 | 97 | 16% |  |
| 15 | 稻米油 | 5L | 118 | 98 | 17% |  |
| 16 | 花生油 | 5L | 188 | 150 | 20% |  |
| 17 | 华宝茶油（2斤礼盒装） | 500ml*2 | 230 | 195 | 15% |  |
| 18 | 原耕垄上山茶油 | 1L | 230 | 186 | 19% |  |

| 序号 | 品名 | 规格型号 | 官网售价（元） | 优惠价（元） | 折扣率（%） | 图片 |
|---|---|---|---|---|---|---|
| 19 | 原耕垄上<br>米茶油 | 1L | 110 | 80 | 27% |  |
| 20 | 原耕垄上<br>黑芝麻酱 | 200g | 25 | 22 | 12% |  |
| 21 | 原耕垄上<br>花生酱 | 200g | 13 | 11 | 15% |  |
| 22 | 商城鸡鸭汤<br>（礼盒装） | 1300*2 | 168 | 110 | 35% |  |
| 23 | 商城老鸭汤 | 1300g | 88 | 68 | 23% |  |
| 24 | 商城鸡汤 | 1300g | 68 | 58 | 15% |  |

| 序号 | 品名 | 规格型号 | 官网售价（元） | 优惠价（元） | 折扣率（%） | 图片 |
|---|---|---|---|---|---|---|
| 25 | 土鸡蛋（40 个） | 箱 | 68 | 60 | 12% |  |
| 26 | 板鸭 | 1 只 | 100 | 85 | 15% |  |
| 27 | 黑木耳 | 200g | 50 | 35 | 30% |  |
| 28 | 罐装莲子 | 450g | 50 | 35 | 30% |  |
| 29 | 羊肚菌 | 50g | 100 | 80 | 20% |  |
| 30 | 干银耳 | 140g | 52 | 40 | 23% |  |

| 序号 | 品名 | 规格型号 | 官网售价（元） | 优惠价（元） | 折扣率（%） | 图片 |
|---|---|---|---|---|---|---|
| 31 | 黄花菜 | 100g | 31 | 24 | 23% |  |
| 32 | 罐装地皮菜 | 50g*2 | 45 | 38 | 16% |  |
| 33 | 竹笋干 | 180g | 42 | 32 | 24% |  |
| 34 | 香菇 | 150g | 45 | 34 | 24% |  |
| 35 | 干香菇片 | 150g*2 | 54 | 35 | 35% |  |
| 36 | 精装干豆角 | 200g | 38 | 20 | 47% |  |

| 序号 | 品名 | 规格型号 | 官网售价（元） | 优惠价（元） | 折扣率（%） | 图片 |
|---|---|---|---|---|---|---|
| 37 | 红薯粉条 | 2.5kg | 92 | 68 | 26% |  |
| 38 | 绿豆水晶粉丝 | 250g | 35 | 30 | 14% |  |
| 39 | 土蜂蜜 | 500g | 108 | 65 | 40% |  |
| 40 | 野山花蜜（简装） | 500g | 95 | 70 | 26% |  |
| 41 | 原味葛根汁 | 350ml*12（易拉罐） | 115 | 80 | 26% |  |
| 42 | 桂花味葛根汁 | 350ml*12（易拉罐） | 115 | 80 | 26% |  |

| 序号 | 品名 | 规格型号 | 官网售价（元） | 优惠价（元） | 折扣率（%） | 图片 |
|---|---|---|---|---|---|---|
| 43 | 东奇山毛尖茶（明前雪芽礼盒） | 500g | 1500 | 1170 | 22% | 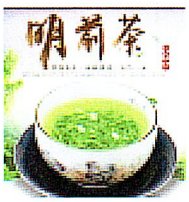 |
| 44 | 豫严黄金茶（简装） | 250g/提 | 280 | 199 | 29% |  |
| 45 | 商城高山茶 | 500g/袋 | 260 | 200 | 23% |  |
| 46 | 高山棒棒茶 | 2.5g*18 | 200 | 160 | 20% |  |
| 47 | 金丝黄菊（礼盒装） | 40 朵 | 150 | 78 | 48% |  |
| 48 | 桂花茶 | 30g | 40 | 30 | 25% |  |

| 序号 | 品名 | 规格型号 | 官网售价（元） | 优惠价（元） | 折扣率（%） | 图片 |
|---|---|---|---|---|---|---|
| 49 | 丝瓜络肥皂圆形 | 绿茶味 2 + 柠檬味 2 | 60 | 45 | 25% |  |
| 50 | 茶叶香皂 | 100g | 100 | 68 | 32% |  |
| 51 | 绿茶洗衣液 | 2kg/瓶 | 80 | 48 | 40% |  |
| 52 | 原耕垄上绿茶去屑控油洗发水 | 480ml | 85 | 60 | 29% |  |
| 53 | 原耕垄上绿茶滋养修复护发素 | 470ml | 85 | 60 | 29% |  |
| 54 | 丝瓜络鞋垫 | 双 | 20 | 16 | 20% |  |

| 序号 | 品名 | 规格型号 | 官网售价（元） | 优惠价（元） | 折扣率（%） | 图片 |
|---|---|---|---|---|---|---|
| 55 | 丝瓜络双面搓背巾浴花 | 个 | 15 | 12 | 20% | 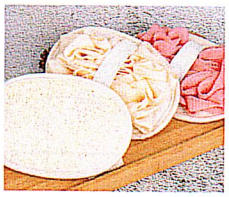 |
| 56 | 丝瓜络拖鞋 | 37-44 码（粉色、灰色） | 68 | 65 | 4% |  |
| 57 | 整根丝瓜络 | 20-30cm 3 个装 | 20 | 13 | 35% |  |
| 58 | 丝瓜络洗碗片 | 7*11cm 3 个装 | 20 | 11 | 45% |  |
| 59 | 丝瓜络搓背条 | 1 个 | 20 | 15 | 25% | 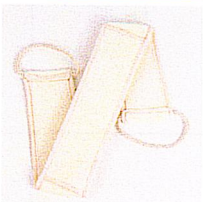 |
| 60 | 丝瓜络搓澡手套 | 1 个 | 25 | 15 | 40% |  |

附件 2

# 上蔡县扶贫产品报价清单

| 序号 | 产品名称 | 农购网价 | 销售价 | 团购价（元） | 图片 |
|---|---|---|---|---|---|
| 1 | 440ml*4<br>礼盒 | 125 | 115 | 100 |  |
| 2 | 260ml*4<br>礼盒 | 80 | 75 | 65 |  |
| 3 | 260ml*4<br>礼盒 | 75 | 70 | 60 |  |
| 4 | 260ml*2<br>礼盒 | 38 | 35 | 30 |  |

| 序号 | 产品名称 | 农购网价 | 销售价 | 团购价（元） | 图片 |
| --- | --- | --- | --- | --- | --- |
| 5 | 250ml*4<br>礼盒 | 75 | 70 | 60 |  |
| 6 | 250ml*2<br>礼盒 | 38 | 35 | 30 |  |
| 7 | 350ml<br>单瓶 | 24.8 | 20 | 17 |  |
| 9 | 440ml*4<br>黑芝麻礼<br>盒 | 140 | 130 | 120 |  |
| 10 | 500ml 黑<br>芝麻 | 40 | 35 | 32 |  |

| 序号 | 产品名称 | 农购网价 | 销售价 | 团购价（元） | 图片 |
| --- | --- | --- | --- | --- | --- |
| 11 | 400g<br>芝麻酱 | 15 | 12 | 11 |  |
| 12 | 手工<br>炒芝麻 | 15 | 13.9 | |  |
| 13 | 5L<br>大豆油 | 72 | 68 | 65 |  |
| 14 | 5L<br>花生油 | 99 | 97 | 95 |  |

| 序号 | 产品名称 | 农购网价 | 销售价 | 团购价（元） | 图片 |
| --- | --- | --- | --- | --- | --- |
| 15 | 5L<br>菜籽油 | 82 | 78 | 75 |  |
| 16 | 梅豆角<br>礼盒 | 82 | 78 | 72 |  |
| 17 | 干豆角<br>礼盒 | 62 | 60 | 52 |  |
| 18 | 芝麻叶<br>礼盒 | 48 | 45 | 40 |  |

附件 3

# 购买链接

商城县扶贫产品购买链接，联系人：李经理 18803765061

上蔡县扶贫产品购买链接，联系人：赵经理19711033606

附件 4

# 消费帮扶金秋行动情况统计表

填表时间：2026 年　　月　　日

| 序号 | 部门或单位名称 | 脱贫地区农副产品采购帮销 | | 帮助脱贫地区销售旅游等服务金额（万元） |
|---|---|---|---|---|
| | | 直接采购金额（万元） | 帮助销售金额（万元） | |
| | | | | |
| | | | | |

填表人：　　联系电话：

填表说明：

1.直接采购：是指本部门通过组织内部各处室及各直属、联系单位和干部职工购买脱贫地区农产品的方式；

2.帮助销售：是指通过各类平台或举办产销对接活动等帮助脱贫地区销售农产品的方式。